자전거도로난간 - 파이프형 (H1400 X W2000) - 앙카용

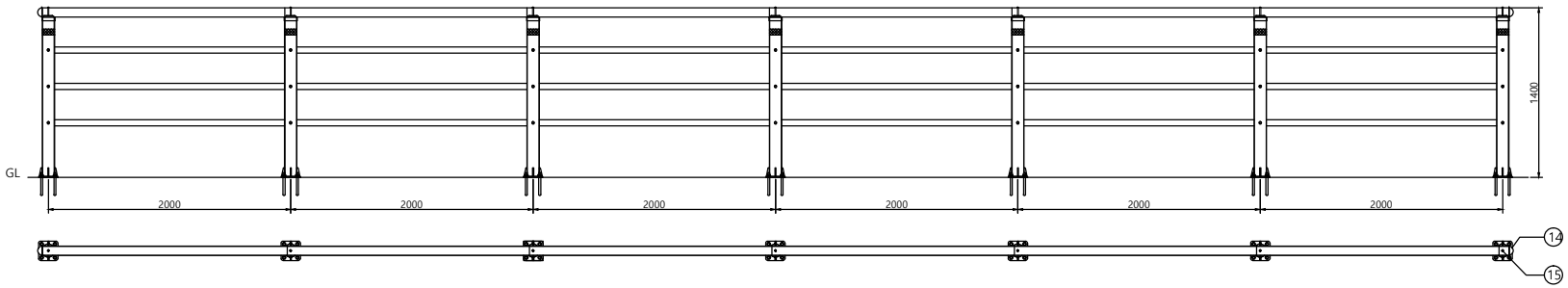

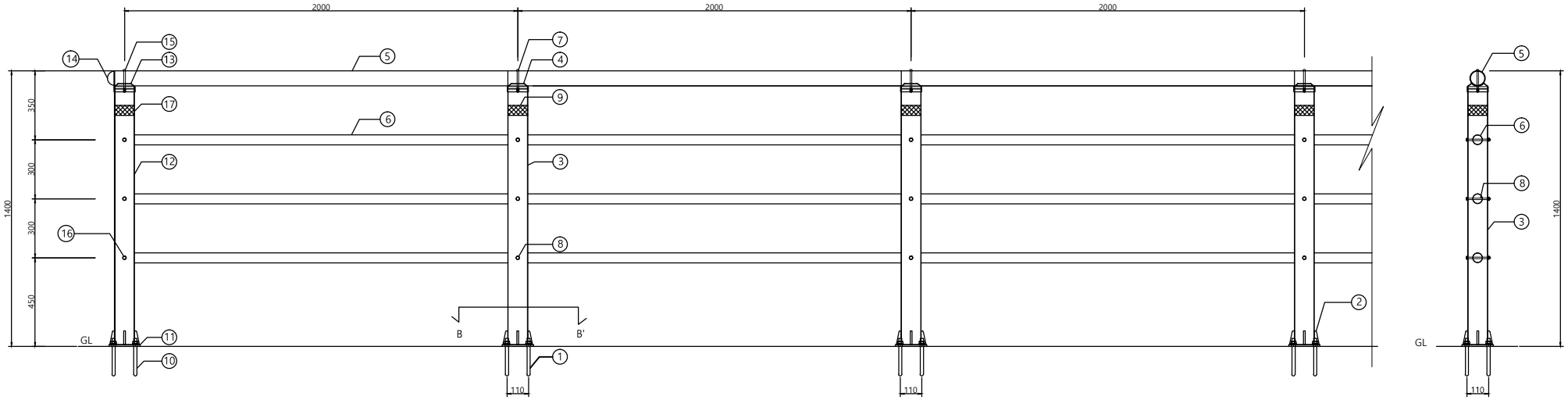

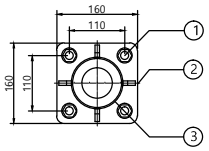

SECTION B-B'

자전거도로난간 - 파이프형 - 교량용 - 분체 경간(H1400 X W2000)당

NO	DESCRIPTION	MATERIAL	UNIT	Q,TY	NOTE
1	케미컬앵커 M16X190	KSB1002/KSB1012	개	4	
2	앵커판 160×160×9t	KSD 3503	개	1	
3	지주 ø101.6×2t×1320	KSD 3566	본	1	* STEEL(철재) : 용융아연도금에 분체도장
4	지주캡 ø101.6용	KSD 3503	개	1	
5	핸드레일 ø76.3×2t×2070	KSD 3566	본	1	
6	횡주 ø50.8×1.4t×2050	KSD 3566	본	3	* STS304 : STAINLESS 27종
7	핸드레일 연결볼트 M8×110	STS 304	개	1	
8	횡주연결 B/캡N M8×110	STS 304	개	3	
9	반사지 50X320		장	1	

단부 - 자전거도로난간 - 파이프형 - 교량용 - 분체 개소(H1400용)당

NO	DESCRIPTION	MATERIAL	UNIT	Q,TY	NOTE
10	케미컬앵커 M16X190	KSB1002/KSB1012	개	2	
11	앵커판 160×160×9t	KSD 3503	개	0.5	
12	지주 ø101.6×2t×1320	KSD 3566	본	0.5	* STEEL(철재) : 용융아연도금에 분체도장
13	지주캡 ø101.6용	KSD 3503	개	0.5	
14	핸드레일/캡	KSD 3503	개	1	* STS304 : STAINLESS 27종
15	핸드레일 연결볼트 M8×110	STS 304	개	0.5	
16	횡주연결 B/캡N M8×110	STS 304	개	1.5	
17	반사지 50X320		장	0.5	

콘크리트 구조물에 코어로 설치할 경우 BASE POST 길이는 150으로 하고 기초구멍은 깊이(T) 150, 구경(D) ø127(5")으로 뚫는다.

	사 업 명							위치정보		도 면 명	자 전 거 도 로 난 간 파이프형 (H1400 X W2000) - 앙카용
	시설/공구							축 척			
	건설분야		건설단계	개정번호	날짜	개 정 내 용	과업책임자	분야별책임자	설계자	모 델 명 BI-PB	편철번호 008